



LE CITTÀ IN FESTA



PATROCINIO REGIONE DEL VENETO



Comune di Mirano



Città di Campodarsego



Automobile Club Venezia



PER LA SICUREZZA DELLE DUE RUOTE

Per Info ed iscrizioni

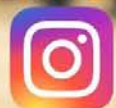

[pasav.ve@gmail.com](mailto:pasav.ve@gmail.com)

CLICCA QUI

Sabato 19 giugno 2021

Mestre - Campodarsego - Colli Euganei - Mirano





**STUDIO3A®**  
DIAMO VALORE AI DIRITTI

## IL GIUSTO RISARCIMENTO PER CHI HA SUBITO UN DANNO

INCIDENTI STRADALI / INFORTUNI SUL LAVORO  
MALASANITÀ / DANNI AMBIENTALI / INCENDI



800 09 02 10

Chiamaci, il Consulto è

**Gratuito!**

w w w . s t u d i o 3 a . n e t

### ▶ INCREMENTO DELL'OFFERTA

**100%**

I nostri assistiti percepiscono fino al 100% in più rispetto alla stima dell'assicurazione.

### ▶ GARANZIA ZERO RISCHIO\*

- Nessun anticipo di spesa
- Nessun rischio economico
- Compenso a risultato



**Sabato 19 giugno 2020**  
**Mestre - Campodarsego**  
**Colli Euganei - Mirano**



**Itinerario Mestre – Campodarsego I^ Parte**

<b>Comune di Venezia</b>	
Partenza da Ore 09:30	Piazzetta COIN dietro al centro Commerciale "LE BARCHE"
Ore 09:45	Corso del Popolo, rotonda Despar per via Torino, via Linghindal, via Cà Marcello, svolta a sinistra ( <i>segnale di svolta a destra obbligatoria</i> ) ausilio Polizia Locale. Via Stazione, via Trento intersezione a destra per via Miranese; Cavalcavia della Giustizia - loc. Chirignago S.P.32 fine itinerario per Polizia Locale Venezia.
<b>Comune di Spinea</b>	
Giorno di mercato	Via Roma - Rotonda alla fossa direzione Mirano
<b>Comune di Mirano</b>	
Ore 09:55 inizio Comune di Mirano	S.P.32 Via della Vittoria - Piazzale Giuseppe Garibaldi, via Barche, Piazza Martiri della Libertà, via XX settembre e rientro lungo via Cavin di Sala S.P.32; Al km 9+200 Mirano via Cavin di Sala presenza di autovelox limite 70 km orari.
<b>Comune di Santa Maria di Sala</b>	
Ore 10:05 ingresso nel comune di Santa Maria di Sala	Via Cavin di Sala, all'intersezione si prosegue dritto lungo la SR 515 Noalese direzione Padova Località Tabina SR515, Località Caselle, rotonda Tommasini girare a destra direzione Villanova di Camposampiero lungo la SP 30.
<b>Fine Comune di Santa Maria di Sala e Città Metropolitana di Venezia</b>	
<b>Inizio Provincia di Padova e Comune di Villanova di Camposampiero</b>	
Ore 10:07	SP.11 Strada di Sant'Andrea



**Itinerario Campodarsego – Colli Euganei - Mirano II^ Parte**

Ore 10:15	località Sant'Andrea sempre dritto lungo la SP 11
Ore 10:30	Alla rotonda terza uscita direzione "Reschigliano Campodarsego Padova"
Ore 12:00	RIPARTENZA lungo la SR307 via Antoniana direzione Padova
<b>Comune di Cadoneghe</b>	
Ore 12:02	Strada del Santo SR.307

	Località Mezzavia, Località Mejaniga, Località Castagnara
<b>Comune di Padova</b>	
Ore 12:15	Inizio comune di Padova, via Pontevigodarzere Rotonda centro commerciale Interspar prendere per Sant'Antonio via del Plebiscito 1866, Cavalcavia Antonio Grassi, Località rotatoria della Stanga, Via Ludovico Ariosto, Rotonda prima uscita a destra per via Gattamelata, Via Alessandro Stoppato, Al semaforo svoltare a destra per via Giacomo Leopardi .
Ore 12:30	Arrivo in Prato della Valle. Via Alberto Cavalletto e Via P. Paoli
	Ponte Saracinesca – Via Cernaia – Via Sorio S.P.89 Cavalcavia Brusegana – Corso Australia SR 47 -SR 47 Dir. 2
<b>Comune di Abano Terme</b>	
Ore 12:43	SR 47 dir – S.P2 Via Romana
<b>Comune di Montegrotto Terme</b>	
Ore 12:46	Via Roma – S.P.2 Centro Montegrotto - Via Caposedà S.P.74
<b>Comune di Torreglia</b>	
Ore 12:50	Via Montegrotto S.P.74 – Piazza Capitello S.P.89 Via Facciolati
<b>Comune di Teolo</b>	
Ore 13:00	S.P.43 Via Cicogna Pirio – Via Siesa – Via Castelnuovo S.P.43 Strada Speronella – Via Chiesa Teolo – Via Bettone – S.P.77 Via Gazzo
<b>Comune di Rovolon</b>	
Ore 13:20	S.P. 77 – S.P.38 Scapacchio - Via Torre
Ore 13:25	<b><i>Ristorante Al Cacciatore Da Gino Via Torre, 21, 35030 Rovolon PD Pausa Pranzo</i></b>
Ripartenza Ore 15:30	S.P. 38
<b>Comune di Cervarese Santa Croce</b>	
	S.P.38 Via Fossona
<b>Comune di Veggiano</b>	
Ore 15:37	S.P38 Via Scapacchio'
<b>Comune di Saccolongo</b>	
Ore 15:38	S.P38 Via Scapacchio' Ovest - Centro – Via Roma
<b>Comune di Selvazzano Dentro</b>	
Ore 15:40	S.R.47 Dir
<b>Comune di Abano Terme</b>	
Ore 15:44	S.R.47 Dir
<b>Comune di Padova</b>	
Ore 15:45	S.R.47 Dir, Direttissima per Abano S.P.47 Dir 2 – Corso Australia – USCITA 21 – Corso 13 giugno Tangenziale Nord – Via Boves
<b>Comune di Vigonza</b>	
Ore 16:02	BUSA – S.R.515 Via Noalese
<b>Fine Provincia di Padova ed inizio Comune di Santa Maria di Sala - Città Metropolitana di Venezia</b>	
Ore 16:06	MELLAREDO S.R.515 – Rotonda Tommasini - S.P.30 Via Caltana
<b>Comune di Mirano</b>	
Ore 16:15	Via Accoppè Fratte
	FINE MANIFESTAZIONE

# Itinerario 8° MOTOGIRO

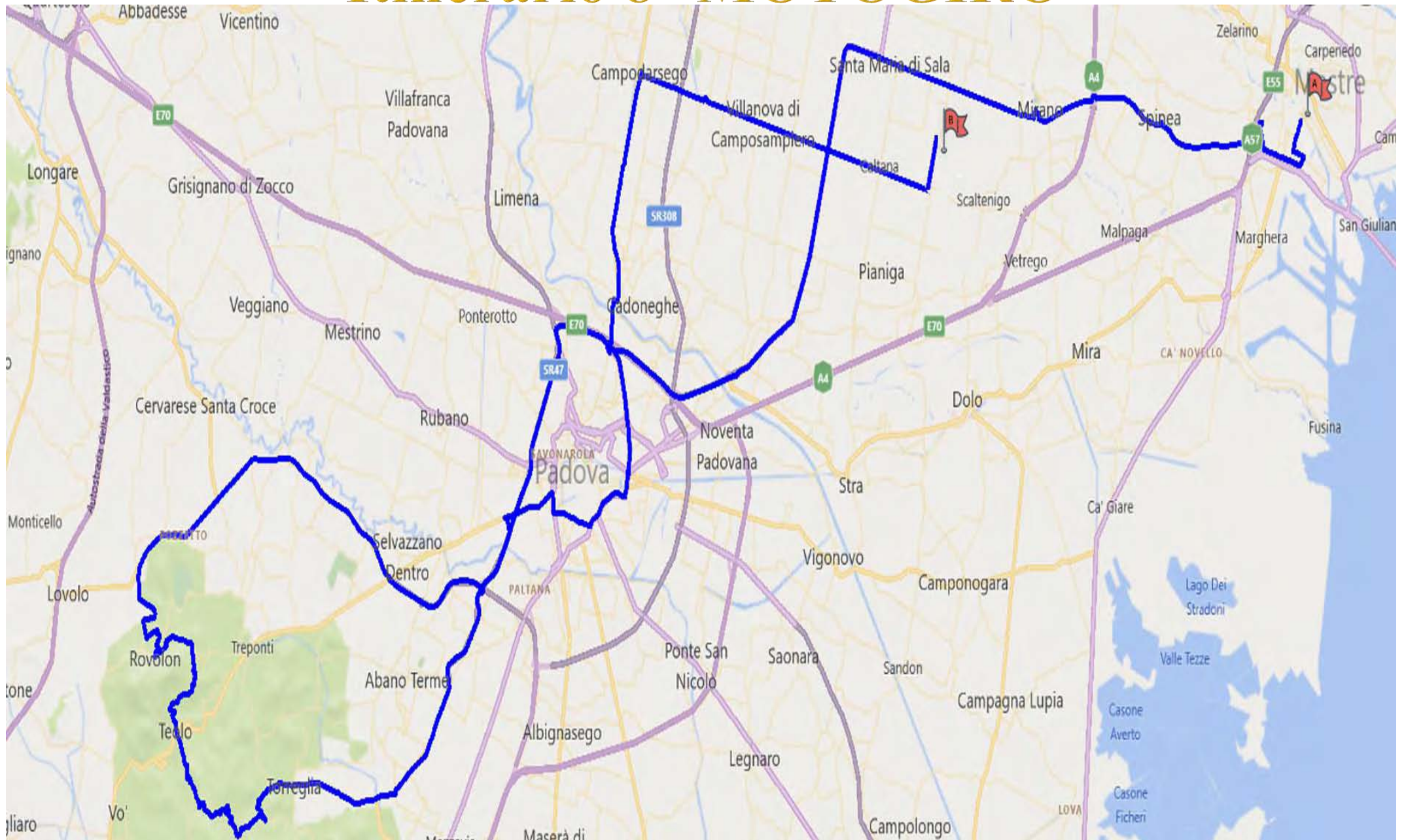



<p>Il MOTOGIRO 8 si terrà anche in caso di pioggia, in data</p>	<p><b>Sabato 19 giugno 2021</b></p>
<p>l'accreditamento inizierà dalle ore 08:00 sino alle ore 09:00 in Via Mestrina a Mestre. (Si entra da via Andrea Costa - Via Ca' Savorgnan). <b><u>PORTA CON TE LA CASACCA DELLE PRECEDENTI EDIZIONI</u></b> “VESTITI DI SICUREZZA” altrimenti la potrai acquistare al costo di 2,00 €</p>	
<p>La partenza avverrà alle ore 09:30 Itinerario: MESTRE - SPINEA - MIRANO - S.M. di SALA - CAMPODARSEGO - PADOVA - ABANO TERME - COLLI EUGANEI - RITORNO FINO A MIRANO.</p>	
<p>L'iscrizione sarà confermata alla ricezione del pagamento della quota di partecipazione a mezzo bonifico Il costo di partecipazione alla manifestazione potrà essere effettuato tramite bonifico intestato ad: <b>ASSOCIAZIONE PRECEDENZA ALLA SICUREZZA A.P.S.</b> <b>Via MESTRINA 6 VENEZIA- MESTRE.</b> <b>IBAN: IT57N0306909606100000148079</b></p>	
<p><b>Per i soci PASAV del 2021 Causale: EROGAZIONE LIBERALE</b> Bonifico da <b>18,00 €</b> a persona (+ nome e cognome del motociclista e dell'eventuale passeggero)</p>	 <p><b>Soci 18,00 €</b></p>
<p>Per coloro che <b>NON sono tesserati PASAV</b> Causale: <b>EROGAZIONE LIBERALE e TESSERA ASSOCIATIVA anno 2021</b> (+ nome e cognome del motociclista e dell'eventuale passeggero) Bonifico da <b>25,00 €</b> a persona.</p>	 <p><b>Non Soci 25,00 €</b></p>
<p>Il costo si intende a persona ed include: <b>ISCRIZIONE / TESSERA - ASSICURAZIONE DELL'EVENTO - COLAZIONE - PRANZO</b> presso il <b>RISTORANTE AL CACCIATORE DA GINO</b> a Rovolon (PD) più <b>GADGET</b> ai primi 50 partecipanti presso il <b>BIRRIFICIO 1913</b> di Mirano (VE)</p>	